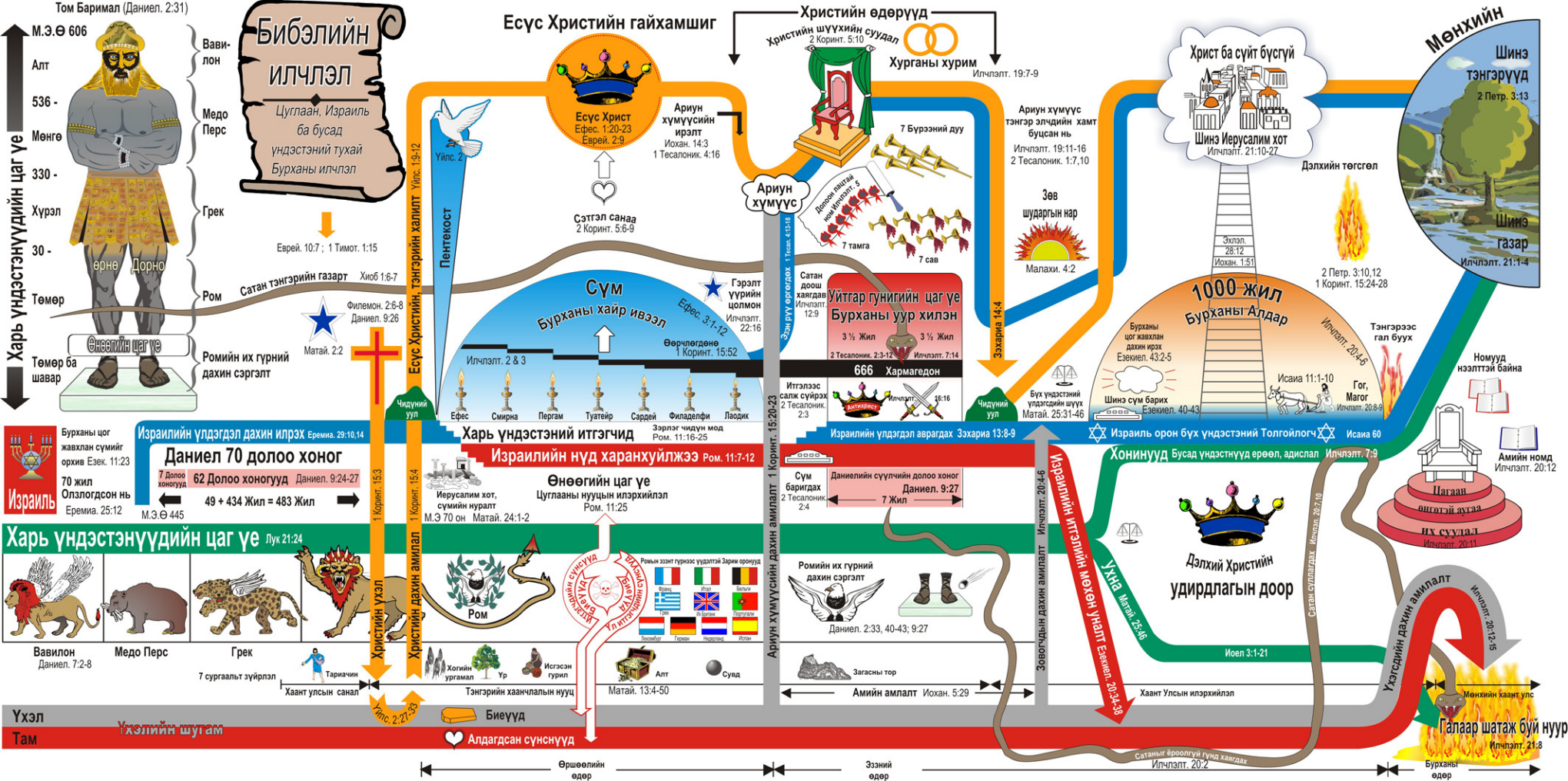

Бибэлийн илчлэл
Цуглаан, Израиль ба бусад үндэстэний тухай Бурханы илчлэл
Том Баримал (Даниел. 2:31)
М.Э.Ө 606
Алт
536 -
Мөнгө
330 -
Хүрэл
30 -
Төмөр
Төмөр ба шавар
Вави-лон
Медо Перс
Грек
Ром
Ромийн их гүрний дахин сэргэлт
Харь үндэстэнүүдийн цаг үе
Еврей. 10:7 ; 1 Тимот. 1:15
Сатан тэнгэрийн газарт Хиоб 1:6-7
Филемон. 2:6-8
Даниел. 9:26
Матай. 2:2
Ѳнөөгийн цаг үе
Есүс Христийн гайхамшиг
Есүс Христ
Ефес. 1:20-23
Еврей. 2:9
Сэтгэл санаа
2 Коринт. 5:6-9
Ариун хүмүүсийн ирэлт
Иохан. 14:3
1 Тесалоник. 4:16
Христийн өдөрүүд
Христийн шүүхийн суудал
2 Коринт. 5:10
Хурганы хурим
Илчлэлт. 19:7-9
Ариун хүмүүс
7 Бүрээний дуу
7 тамга
7 сав
Ариун хүмүүс тэнгэр элчдийн хамт буцсан нь
Илчлэлт. 19:11-16
2 Тесалоник. 1:7,10
Зөв шударгын нар
Малахи. 4:2
Христ ба сүйт бүсгүй
Шинэ Иерусалим хот
Илчлэлт. 21:10-27
Мөнхийн
Шинэ тэнгэрүүд
2 Петр. 3:13
Шинэ газар
Илчлэлт. 21:1-4
Дэлхийн төгсгөл
2 Петр. 3:10,12
1 Коринт. 15:24-28
Эхлэл. 28:12
Иохан. 1:51
Есүс Христийн, тэнгэрийн халилт Уйлс. 1:9-12
Пентекост
Уйлс. 2
Сүм
Бурханы хайр ивээл
Ефес. 3:1-12
Гэрэлт үүрийн цолмон
Илчлэлт. 22:16
Ѳөрчлөгдөнө
1 Коринт. 15:52
Илчлэлт. 2 & 3
Ефес
Смирна
Пергам
Туатейр
Сардей
Филаделфи
Лаодик
Зэн рүү өргөгдөх 1 Тесал. 4:13-18
Сатан доош хаягдав
Илчлэлт. 12:9
Уйтгар гунигийн цаг үе
Бурханы уур хилэн
3 ½ Жил
3 ½ Жил
2 Тесалоник. 2:3-12
Илчлэлт. 7:14
666 Хармагедон
Итгэлээс салж сүйрэх
2 Тесалоник. 2:3
Антихрист
Илчлэлт. 16:16
Зэхариа 14:4
Чидүний уул
Бүх үндэстэний үлдэгдийн шүүх
Матай. 25:31-46
1000 жил
Бурханы Алдар
Илчлэлт. 20:4-6
Бурханы цог жавхлан дахин ирэх
Езекиел. 43:2-5
Шинэ сүм барих
Езекиел. 40-43
Исаиа 11:1-10
Гог, Магог
Илчлэлт. 20:8-9
Тэнгэрээс гал буух
Номууд нээлттэй байна
Амийн номд
Илчлэлт. 20:12
Цагаан онгөтэй аугаа их суудал
Илчлэлт. 20:11
Израиль
Бурханы цог жавхлан сүмийг орхив Езек. 11:23
70 жил Олзлогдсон нь
Еремиа. 25:12
Израилийн үлдэгдэл дахин илрэх Еремиа. 29:10,14
Даниел 70 долоо хоног
7 Долоо хоногууд
62 Долоо хоногууд Даниел. 9:24-27
49 + 434 Жил = 483 Жил
М.Э.Ө 445
Харь үндэстэний итгэгчид
Зэрлэг чидүн мод
Ром. 11:16-25
Израилийн нүд харанхуйлжээ Ром. 11:7-12
Ѳнөөгийн цаг үе
Цуглааны нууцын илэрхийлэл
Ром. 11:25
Иерусалим хот, сүмийн нуралт
М.Э 70 он Матай. 24:1-2
1 Коринт. 15:3
1 Коринт. 15:4
Христийн ухэл
Христийн дахин амилал
Ром
Ромын эзэнт гүрнээс үүдэлтэй Зарим оронууд
Франц
Итал
Бельги
Грек
Ил Британ
Португалт
Люксембург
Герман
Нидерланд
Испан
Ромийн их гүрний дахин сэргэлт
Даниел. 2:33, 40-43; 9:27
Израилийн үлдэгдэл аврагдах Зэхариа 13:8-9
Израилийн сүүлчийн долоо хоног
Даниел. 9:27
7 Жил
Сүм баригдах
2 Тесалоник. 2:4
Ариун хүмүүсийн дахин амилалт 1 Коринт. 15:20-23
Зовогчдын дахин амилалт Илчлэлт. 20:4-6
Израилийн итгэлийн мөхөн уналт Езекиел. 20:34-38
Ухна Матай. 25:46
Дэлхий Христийн удирдлагын доор
Сатан сүлдагдах Илчлэлт. 20:7,10
Ухэгсдийн дахин амилалт
Илчлэлт. 20:12-15
Израиль орон бүх үндэстэний Толгойлогч
Исаиа 60
Хонинууд Бусад үндэстнүүд ерөөл, адислал Илчлэлт. 7:9
Харь үндэстэнүүдийн цаг үе Лук 21:24
Вавилон
Даниел. 7:2-8
Медо Перс
Грек
7 сургаальт зүйрлэл
Тариачин
Хаант улсын санал
Хогийн ургамал
Ур
Исгэсэн гурил
Тэнгэрийн хаанчлалын нууц
Алт
Сувд
Матай. 13:4-50
Загасны тор
Амийн амлалт Иохан. 5:29
Хаант Улсын илэрхийлэл
Иоел 3:1-21
Мөнхийн хаант улс
Галаар шатаж буй нуур
Илчлэлт. 21:8
Ухэл
Ухэлийн шугам
Там
Уйлс. 2:27-33
Биеүүд
Алдагдсан сүнснүүд
Сатаныг ёроолгүй гүнд хаягдах
Илчлэлт. 20:2
Өршөөлийн өдөр
Эззний өдөр
Бурханы өдөр